

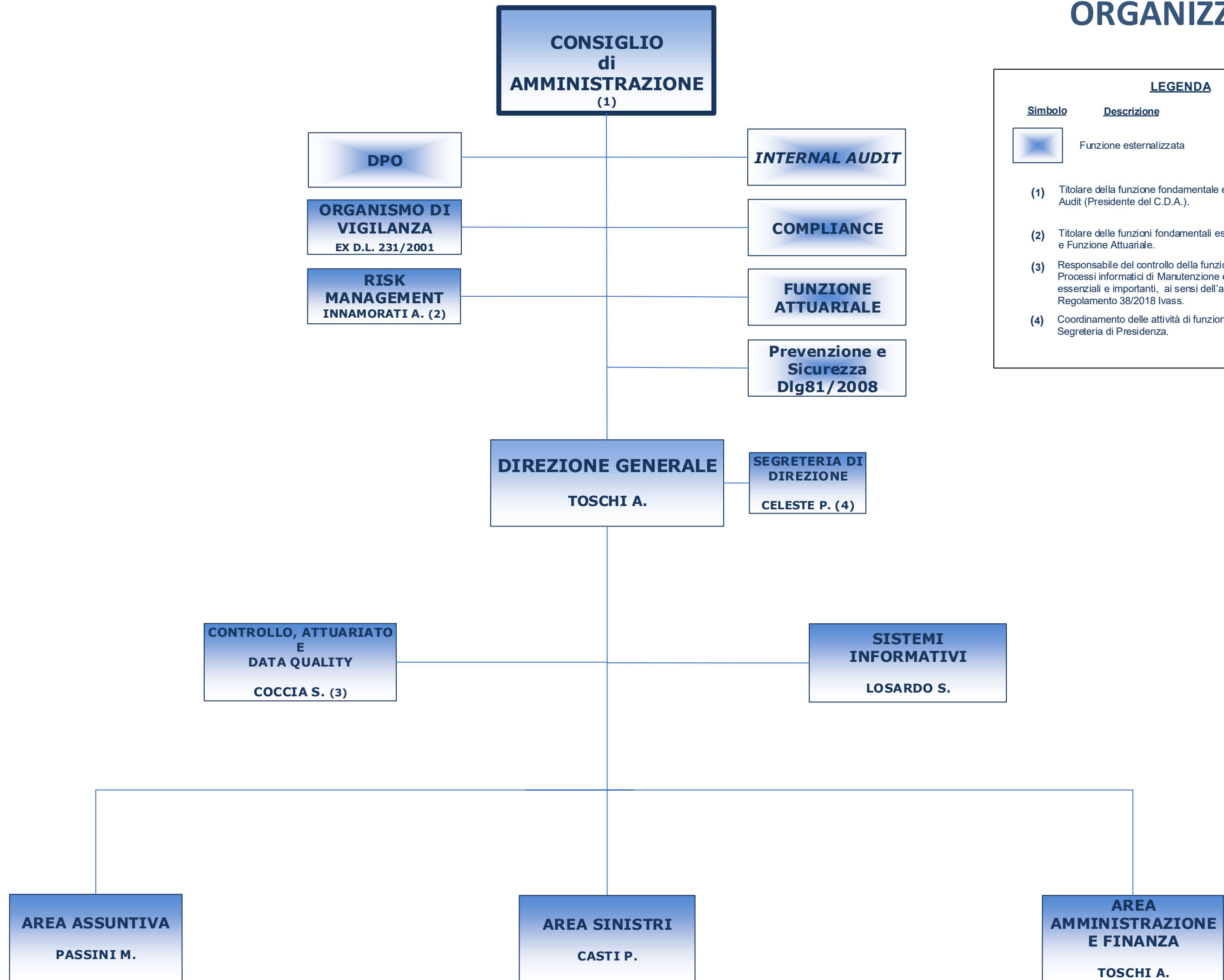

LE ASSICURAZIONI DI ROMA

STRUTTURA ORGANIZZATIVA



LEGENDA

Simbolo	Descrizione
	Funzione esternalizzata

- (1) Titolare della funzione fondamentale esternalizzata di Internal Audit (Presidente del C.D.A.).
- (2) Titolare delle funzioni fondamentali esternalizzate di Compliance e Funzione Attuariale.
- (3) Responsabile del controllo della funzione esternalizzata dei Processi informatici di Manutenzione ed Aggiornamento- attività essenziali e importanti, ai sensi dell'art. 62 comma 5 ex Regolamento 38/2018 Ivass.
- (4) Coordinamento delle attività di funzionamento del CDA e della Segreteria di Presidenza.